

公司简介

A.I.F.作为一家国际化的物流企业，一直提供良好的服务，实现客户的信任和满意。



目录

A.I.F. JAPAN

01

A.I.F. JAPAN

公司发展历程
组织结构
中文交流

02

AIR EXPORT

拥有IATA及取得日本航空货物混载资质
操作危险品货物 (拥有日本RA执照)
操作精密设备
CONSOL SCHEDULE
与多家航空公司构建战略合作
LEAD TIME

03

OCEAN EXPORT

超重货和超大尺寸货操作
项目货
与多家船公司的战略合作
LEAD TIME

04

IMPORT

超重货操作
B TO C
与多家CONSOL仓库的战略合作
LEAD TIME
参考网站





01. A.I.F. JAPAN

公司发展历程

组织结构

中文交流



A.I.F. JAPAN | 公司发展历程

成立**东京**分公司

2005

加入**IATA**(国际航空运输协会)
(16-3-1379 0021)

2008

第二种利用运输企业
注册日本国土交通省

2007

成立**大阪**分公司

取得日本**航空货物混载**资质

现在

AIR **CONSOL**

OCEAN **CONSOL**



A.I.F. JAPAN | 组织结构

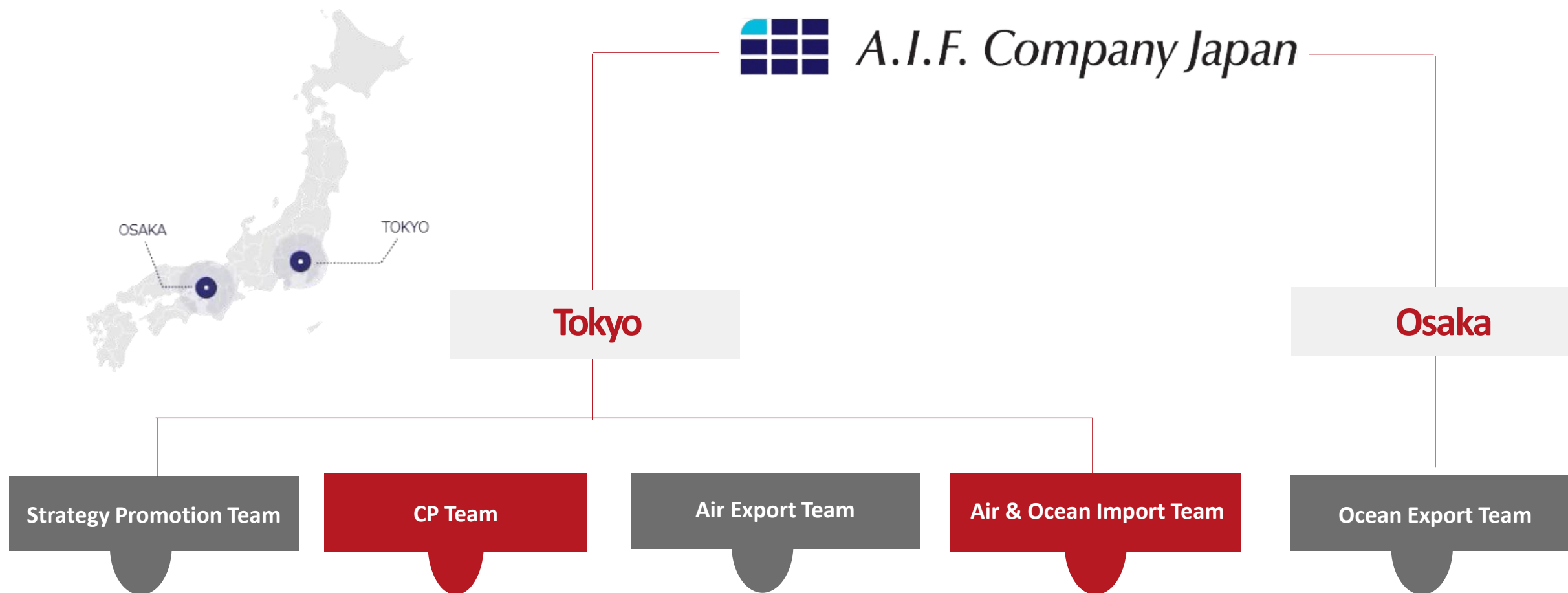

A.I.F.配有会中文的员工，可与客户无障碍沟通。

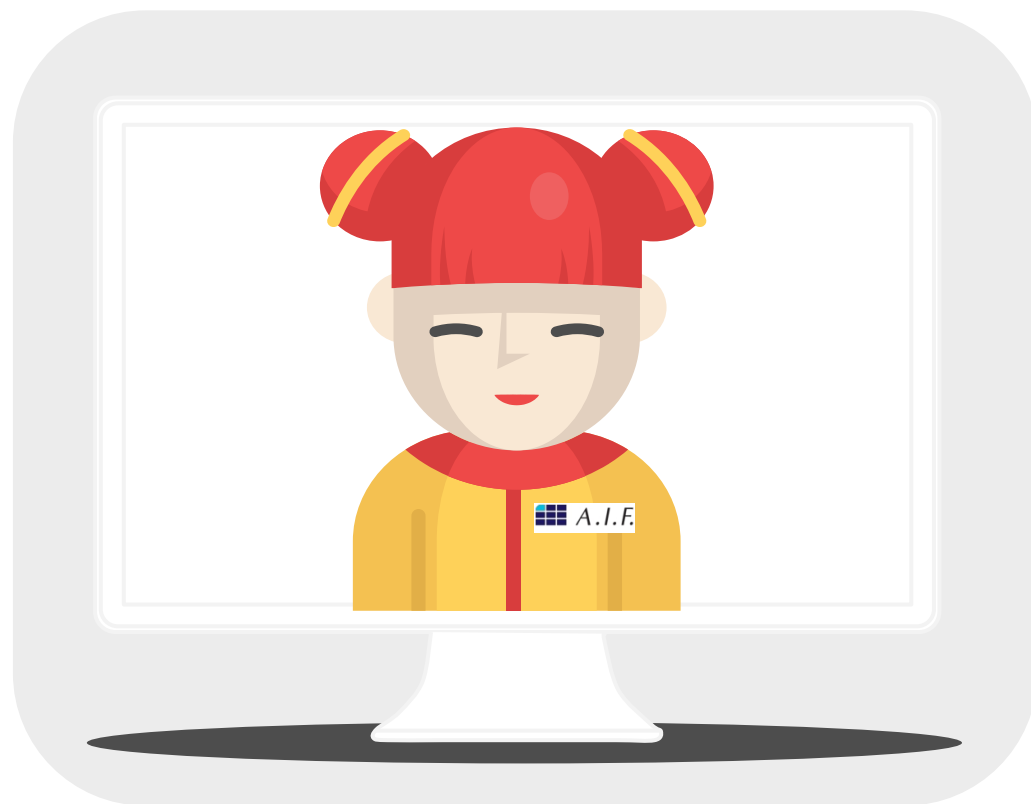

E-MAIL cs.japan@aifcompany.com

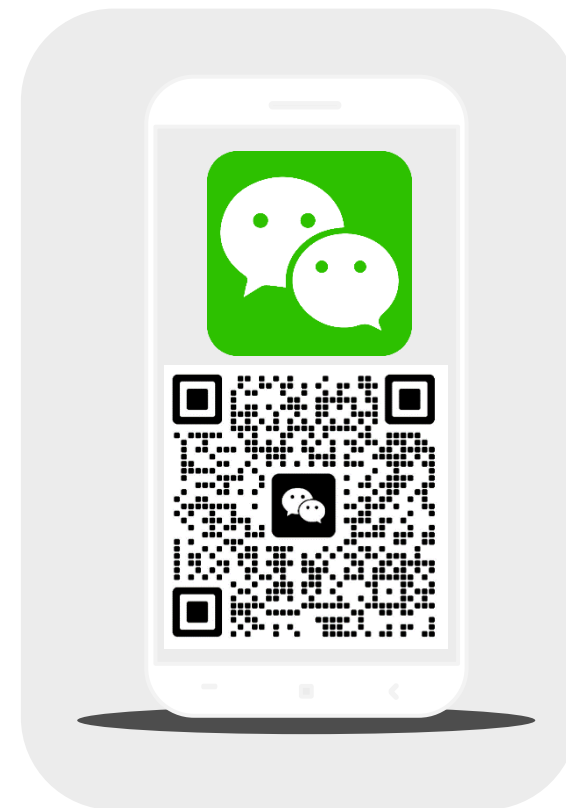

WeChat AIFJAPAN



02. AIR EXPORT

拥有IATA及取得日本航空货物混载资质

操作危险品货物（拥有日本RA执照）

操作精密设备

CONSOL SCHEDULE

与多家航空公司构建战略合作

LEAD TIME

AIR EXPORT | 拥有IATA及取得日本航空货物混载资质

A.I.F. 获得IATA资质认证，可与航空公司直接订舱及提供具有竞争力的空运费。
因取得日本航空货物混载资质，可提供CONSOL服务，针对不同方面的问题有多种解决方案。



TOKYO



OSAKA



AIR EXPORT | 操作危险品货物（日本RA执照：货物安全管理注册企业）

A.I.F.除了获得IATA及日本航空货物混载资质外，还获得RA执照，
可以在NRT和KIX提供**危险品包装及申报**服务。

认证编号 163



A.I.F.有丰富的精密产品的操作经验。

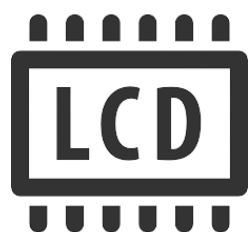

TFT LCD MODULE

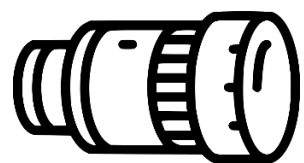

OPTICAL LENS

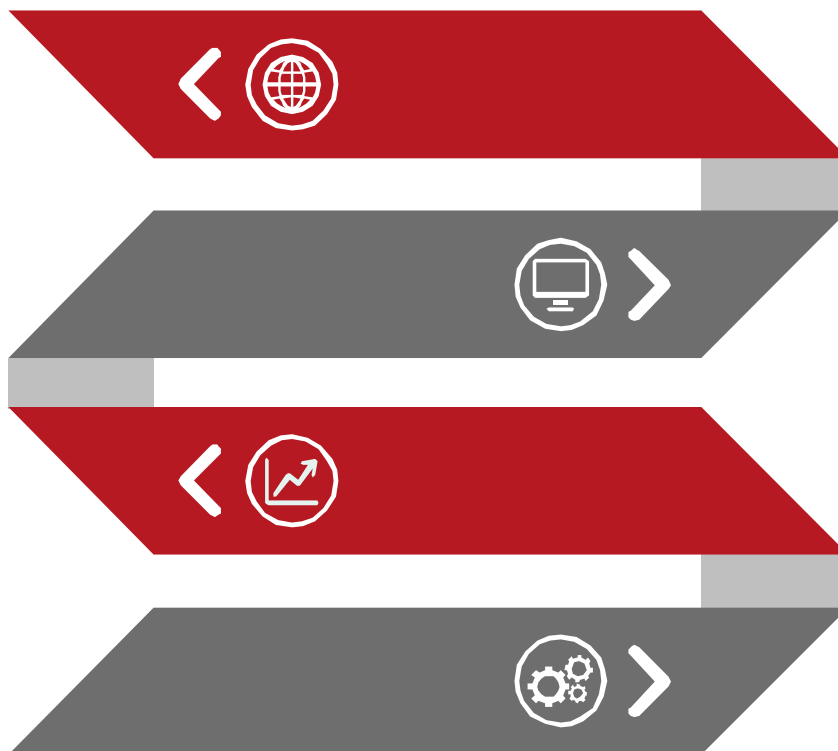

SEMICONDUCTOR

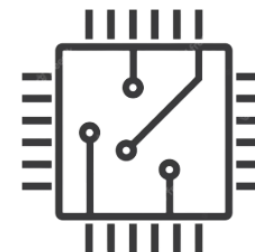

LASER MARKING MACHINE





AIR EXPORT | CONSOL SCHEDULE

NRT – PVG CONSOL									
POL	POD	CARRIER	D1(MON)	D2(TUE)	D3(WED)	D4(THU)	D5(FRI)	D6(SAT)	D7(SUN)
NRT	PVG	MU (CK)			MU524		MU524	MU524	
					ETD 13:50		ETD 13:50	ETD 13:50	
					ETA 16:30		ETA 16:30	ETD 13:50	
CUT OFF					D2		D4	D5	

***Remarks**

FLT schedule are subject to change without previous notice



AIR EXPORT | 与多家航空公司构建战略合作

不限于CONSOL SCHEDULE, 可与多家航空公司随时联系, 确保舱位, 提供快速解决方案。

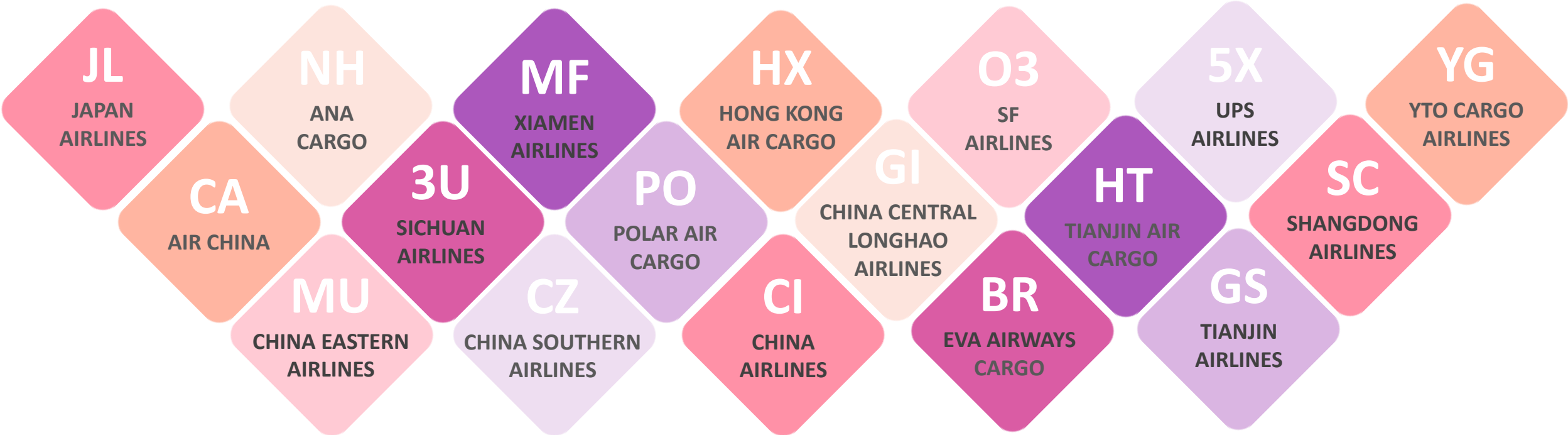



AIR EXPORT | LEAD TIME

HANDLING FLOW OF EACH SHIPMENT			
F TERMS WITH A.I.F. CUSTOM CLEARANCE	DAY 2	DAY 1	DAY 0
AIR EXPORT	Carried Cargo Checking	Customs Clearance	Flight Departure
NEEDED INFORMATION	<div>1. NO OF PACKAGE, SIZE (LWH), G/W</div> <div>2. S/W, T/W, O/H, NON-STACKABLE, TEMP-CONTROL</div> <div>3. INVOICE & PACKING LIST</div> <div>4. Hazard or not, MSDS in JPN or ENG (If the cargo is Chemical, MSDS is needed regardless of DG or General cargo)</div> <div>5. SHPR: PIC, Tel no., E-mail, Corporation name and Pick up address (if needed)</div>		



03. OCEAN EXPORT

超重货和超大尺寸货操作

项目货

与多家船公司的战略合作

LEAD TIME

OCEAN EXPORT | 超重货和超大尺寸货操作

A.I.F.通过合作仓库，可提供超重货和超大尺寸货操作服务。

COIL



FILM DRYING OVEN



VERTICAL FIVE AXIS MACHINING CENTER





OCEAN EXPORT | BULK

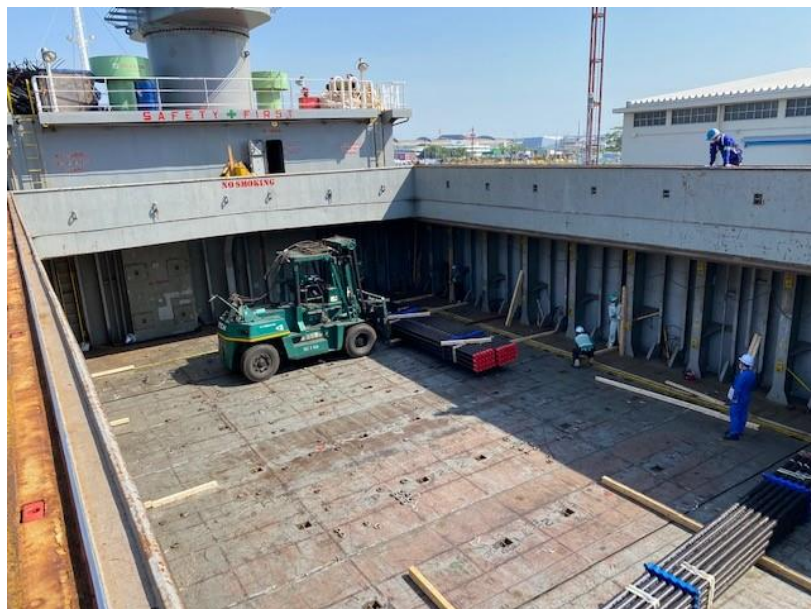

SEAMLESS PETROLEUM PIPELINE

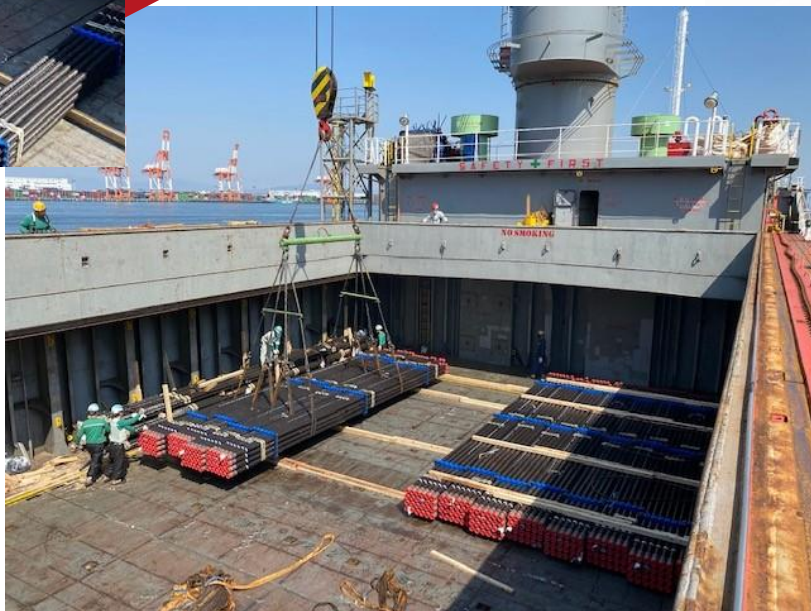

SCHEDULE	每月两班		
POL	YOK	NGO	KOB
POD	XNG	DLC	SHA

OCEAN EXPORT | 与多家船公司的战略合作

船舶延误概率低
在线订舱后会立即出BOOKING NO.
直达TAICANG, 危险品也可以操作。

* 对于普货和普柜, 当地FREE TIME最多可申请14日。

HASCO 优势



COSCO 优势

冷藏集装箱的库存充足。
KANSAI-XINGANG的运输时间较短。
(约3天, STAROCEAN MARINE约10天)
发往上海的, 可以与HASCO的海运费一样。





OCEAN EXPORT | LEAD TIME

HANDLING FLOW OF EACH SHIPMENT							
SHIP \ DAY		DAY 5	DAY 4	DAY 3	DAY 2	DAY 1	DAY 0
FCL	DRAYAGE PICK-UP	PICK-UP	CY IN & CUSTOMS CLEARANCE	CUT DATE	ETD		
	VANNING AT OURSIDE	PICK-UP	W/H IN & CUSTOMS CLEARANCE	VANNING CNTR	CY IN	ETD	
LCL		PICK-UP	CFS IN	CUSTOMS CLEARANCE	CUT DATE		ETD

*** INSPECTION**

If any, handling operation and lead time will be changed depending on situation.



04. IMPORT

超重货操作

B TO C

与多家CONSOL仓库的战略合作

LEAD TIME

参考网站



IMPORT | 超重货操作

AC Cable



BEFOR



AFTER



对于POD**东京、横滨、大阪**等主要港口，可通过各种**重型机械**和**卡车操作普通托盘、木箱**以外的重量货物。

仓库不仅具备丰富的经验和**技术**，而且秉持**认真负责**的原则，是一家**值得信赖**的企业。

DE-VANNING REPORT

Date: 2023.11.17

CUSTOMER NAME:

PROJECT NAME:

DEMANIFEST / COA NO.:

Remarks:

Location of cargo:

DATE: 2023.11.17

Handling Time:

Site: 1000-10-10-1000

No.	Description of cargo	No. of packages	Weight (kg)	Volume (m³)	Status	Remarks	Signature	Date	Signature / Stamp		Remarks
									Signature	Stamp	
1	AC Cable	1	1000	1.0	Good						
2	AC Cable	1	1000	1.0	Good						
3	AC Cable	1	1000	1.0	Good						
4	AC Cable	1	1000	1.0	Good						
5	AC Cable	1	1000	1.0	Good						
6	AC Cable	1	1000	1.0	Good						
7	AC Cable	1	1000	1.0	Good						
8	AC Cable	1	1000	1.0	Good						
9	AC Cable	1	1000	1.0	Good						
10	AC Cable	1	1000	1.0	Good						
TOTAL											
Signature					Signature / Stamp						



IMPORT | B TO C

A.I.F.与日本国内代表运输企业**SAGAWA**签订协议，提供全国各地的**B TO C**服务。



IMPORT | 与多家CONSOL仓库的战略合作

A.I.F.与日本各港口的拆箱仓库签约，可以快速操作。

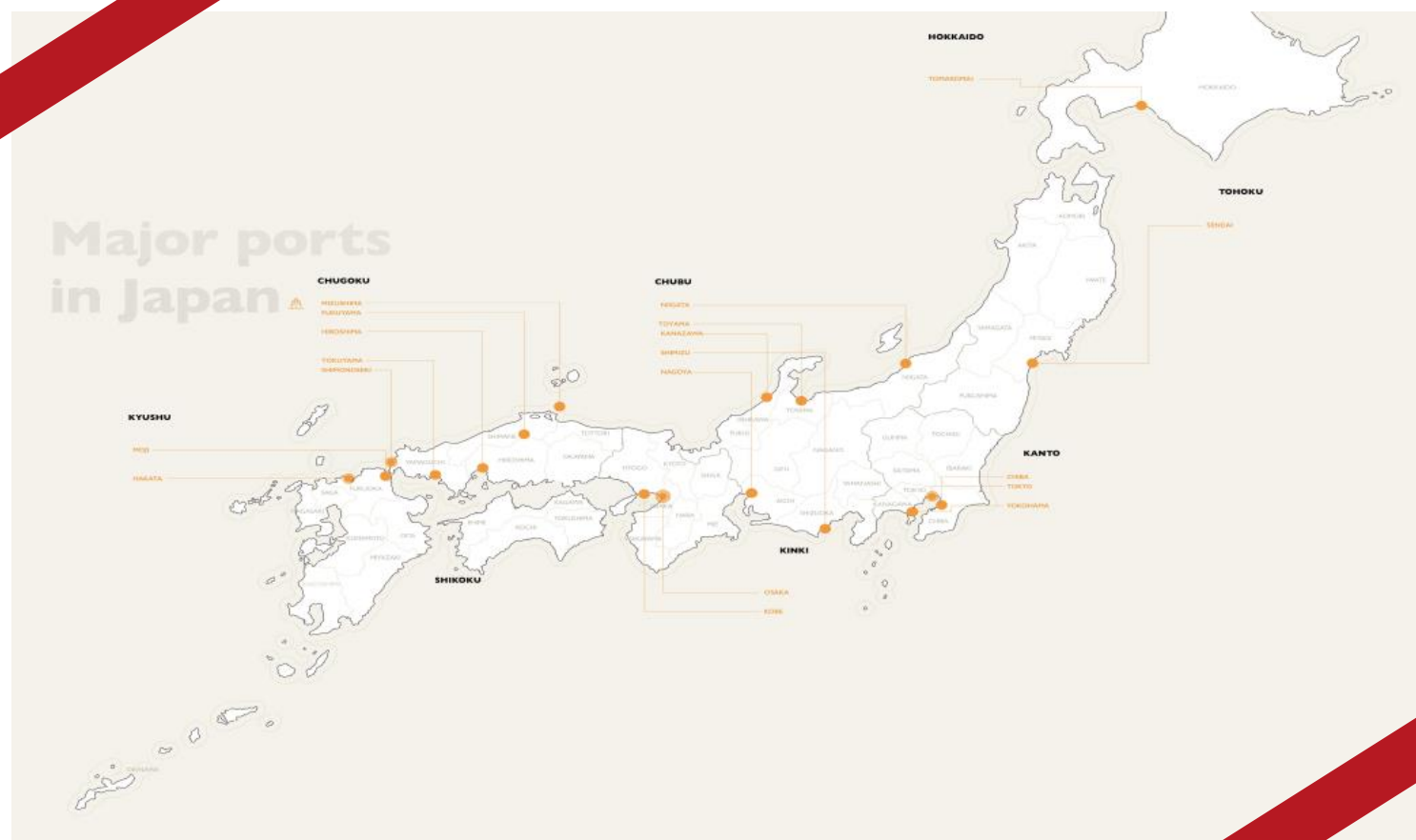

- | | |
|--------------|------|
| ·TOMAKOMAI | 托马科迈 |
| ·SENDAI | 仙台 |
| ·CHIBA | 千葉 |
| ·TOKYO | 東京 |
| ·YOKOHAMA | 横浜 |
| ·NIIGATA | 新潟 |
| ·TOYAMA | 富山 |
| ·KANAZAWA | 金澤 |
| ·SHIMIZU | 清水 |
| ·NAGOYA | 名古屋 |
| ·OSAKA | 大阪 |
| ·KOBE | 神戸 |
| ·MIZUSHIMA | 水島 |
| ·FUKUYAMAI | 福山 |
| ·HIROSHIMA | 広島 |
| ·TOKUYAMA | 徳山 |
| ·SHIMONOSEKI | 下関 |
| ·MOJII | 門司 |
| ·HAKATA | 博多 |



IMPORT | LEAD TIME

HANDLING FLOW OF EACH SHIPMENT								
SHIP \ DAY			DAY 0	DAY 1	DAY 2	DAY 3	DAY 4	DAY 5
AIR			ARRIVAL	1. ENTRY 2. IDC 3. PICKUP	DELIVERY			
OCEAN	FCL	DRAYAGE DELIVERY	ARRIVAL	ENTRY	IDC	PICKUP	DELIVERY	
		DEVANNING ON TRUCK	ARRIVAL	ENTRY	IDC	1. SD 2. DEVANNING	PICKUP	DELIVERY
	LCL		ARRIVAL	CFS DEVANNING	ENTRY	IDC	PICKUP	DELIVERY

*** INSPECTION**

If any, handling operation and lead time will be changed depending on situation.

COMMON ITEMS INCLUDED IN OTHER RELEVANT LAWS AND ORDINANCES

URL : https://www.customs.go.jp/english/c-answer_e/imtsukan/1801_e.htm

- COSMETICS
- MEDICAL EQUIPMENT AND PHARMACUETICAL
- FOOD RELATED PRODUCTS AND FOOD

*PROCEDURE

URL : <https://www.mhlw.go.jp/english/topics/importedfoods/1-1.html>

*Notification form for importation of food

URL : <https://www.mhlw.go.jp/english/topics/importedfoods/1-3.html>

其他
法令

TARIFF

REFERENCE FOR DUTY / HS CODE / APPLICABLE LAW

URL : https://www.customs.go.jp/english/tariff/2022_12_08/index.htm

PDF
PARAMETER
SHEET

URL : shorturl.at/uDO05

CONTACT US



WeChat ID : AIFJAPAN

E-mail : cs.japan@aifcompany.com



通过挑战和创新，成为值得信赖的合作伙伴，与客户一起成长。



A.I.F. Company Japan



感谢大家的支持